2024 FIM Sand Races World Cup

SUPPLEMENTARY REGULATIONS
REGLEMENT PARTICULIER

1. GENERAL INFORMATION /INFORMATION GÉNÉRALE

Title of the event / *Titre de la manifestation* : **Ronde des Sables 2024**

IMN: **803/07** Date: **26-27 October 2024**

FIM Sand Race World Cup/ *Coupe du Monde FIM des Courses sur Sable de :*
(Country / Pays) Organising FMN / *FMN organisatrice* :

Venue of the event / *Lieu de la manifestation* : **Loon-Plage (FRA)**

The event is organised in accordance with the FIM Sporting Code, Appendices and Regulations. / *Cette manifestation est organisée conformément au Code Sportif, aux Annexes et aux Règlements FIM.*

1.1. Acces/*Accès* (see attached map */voir plan annexé)*

Nearest airoport/ *Aéroport le plus proche :* LILLE/LESQUIN

Motorway/*Autoroute :* A 25

Nearest town / Ville la plus proche : LOON PLAGE / DUNKERQUE

1.2. Circuit *(see map attached / un plan du circuit est annexé)*

Name/ Nom : **Loon-Plage**

Length of the Course */ Longueur de la piste :* 6'850 meters */ 6'850 mètres*

Minimum width */ Largeur minimale :* 9 meters */ 9 mètres*

1.3. Organiser/ *Organisateur*

Name/ *Nom :* **Moto Club du Littoral Loon Plage**

Address/*Adresse :* Circuit Bernard Gouvart – Route des Dunes – 59279 LOON PLAGE
Tel : +33 6 01 63 29 60
E-mail : isabelle.andrieux@hotmail.fr

1.4. Secretariat of the Event /*Secretariat de la Manifestation*

Address/*Adresse :* Circuit Bernard Gouvart – Route des Dunes – 59279 LOON PLAGE
Tel: +33 6 01 63 29 60
E-mail : isabelle.andrieux@hotmail.fr

2. OFFICIALS /*OFFICIELS*

Officials	***Name***	***Licence No***
FIM Jury President *President du Jury Internationale FIM*	Larbi SBAI RIDA	14708
FIM 2nd Member of the Jury *2eme Membre du Jury FIM*	Erick NEVELS	16543
FMNR 3rd Member of the Jury *3eme Membre du Jury FMNR*	TBA	
FIM Technical Director *Directeur Technique FIM*	Antonio PEGO	14828
FIM CTT Coordinator Coordinateur CTT FIM	Arnaud CREPIN	50001
Clerk of the Course *Directeur de Course :*	Frédéric SCHOTS	147404
Chief Flag Marshal *Chef Commissaire de Drapeau*	Alexandre MOREL	017796
Chief Technical Steward *Chef Commissaire de Drapeau*	Damien URBANCZYK	023456
Chief Timekeeper *Chef Chronométreur:*	Eliane SEGOUIN	022141
Chief Medical Officer *Chef du Service Medical*	Docteur Gilles WOLLAERT	
Environmental Steward *Commissaire Environnement :*	TBA	

The event will be organised in conformation with the International FIM Sporting Code, the CTT Regulations, the general rules of the FMNR, when applicable, and these Supplementary Regulations which have been duly examined and approved by the FIM International Jury.
La manifestation est organisée conformément au Code Sportif de la FIM, aux règlements de la CTT, aux règlements généraux de la FMNR, lorsque applicable et au présent Règlement Particulier qui a été examiné et approuvé par Jury International FIM.

3. ENTRIES/ *ENGAGEMENTS*

Entries for the Ronde des Sables 2024 can be made via the "engage sport" website. All payments must be made by credit card.
The MOTO CLUB DU LITTORAL will give priority to its members for entries to its AMATEURS race on Saturday morning.
The organizers reserve the right to refuse entry to any rider whom they deem not to be in keeping with their image, or who they deem to be detrimental to their sporting or commercial interests.
Les engagements à l'épreuve de la Ronde des Sables 2024 se font sur le site internet « engage sport ». Tous les règlements devront être effectués par carte bancaire.
Le MOTO CLUB DU LITTORAL donnera priorité à ses licenciés pour les inscriptions à sa course AMATEURS le samedi matin.
L'organisation se réserve le droit de refuser l'inscription d'un pilote qu'il estimerait ne pas correspondre à son image, ou encore qu'il estimerait porter atteinte à ses intérêts sportifs ou commerciaux.

The entry fees are listed below / Le prix des engagements est listé ci-dessous:

The entry fee for motorcycles and quads is 199 €uros.
The entry fee for the VINTAGES category is 149 €uros.
The entry fee for the JUNIORS category is 155 €uros.
Le droit d'engagement est fixé à 199 €uros pour les motos et les quads.
Le droit d'engagement pour la catégorie VINTAGES est de 149 €uros.
Le tarif engagement pour la catégorie JUNIORS est de 155 €uros.

Categories and Classes:

- Sand Races World Cup, Moto (up to 510cc)
- Sand Races World Cup, Moto / Veteran
- Sand Races World Cup, Moto / Women
- Sand Races World Cup, Moto Junior 1 (up to 125cc)
- Sand Races World Cup, Moto Junior 1 / Women (up to 125cc)
- Sand Races World Cup, Moto / Junior 2 (up to 125cc)
- Sand Races World Cup, Moto Junior 2 / Women (up to 125cc)
- Sand Races World Cup, Moto Vintage "Evo" (V1)
- Sand Races World Cup, Moto Vintage "Evo" / Women (V1)
- Sand Races World Cup, Moto Vintage "Classic" (V2)
- Sand Races World Cup, Moto Vintage "Classic" / Women (V2)
- Sand Races World Cup, Quad
- Sand Races World Cup, Quad / Veteran

- Sand Races World Cup, Quad / Women
- Sand Races World Cup, Quad Junior
- Sand Races World Cup, Quad Junior / Women
- Sand Races World Cup, Quad Vintage
- Sand Races World Cup, SSV

4. *TIME SCHEDULE/ HORAIRE :*

SATURDAY 26 OCTOBER 2024 / SAMEDI 26 OCTOBRE 2024		
ESPOIRS	09h00 – 10h00	**CFS**
AMATEURS	10h30 - 12h30	**CFS**
TRACK REBUILD – LUNCH BREAK ***REFECTION PISTE - PAUSE DEJEUNER***	*12h30 – 14h30*	
QUADS	14h30 – 16h30	**FIM / CFS**
SUNDAY 27 OCTOBER 2024 / DIMANCHE 27 OCTOBRE 2024		
MOTOS VINTAGES	08h45 – 09h45	**FIM / CFS**
JUNIORS	10h15 – 11h45	**FIM / CFS**
TRACK REBUILD – LUNCH BREAK ***REFECTION PISTE - PAUSE DEJEUNER***	*11h45 – 13h15*	
DEMONSTRATION DE DRAISIENNES	12h15 - 12h30	
MOTOS	13h45 – 16h15	**FIM / CFS**

**** FIM = FIM Sand Races World Cup***

**** CFS = Championnat de France des Courses sur Sable***

5. *CIRCUIT CONTROL/CONTRÔLE DU CIRCUIT :*

Commission des Courses sur Sable (directeur de course) et représentant du club Alexandre MOREL

6. *ADMINISTRATIVE AND TECHNICAL CONTROL/VÉRIFICATIONS ADMINISTRATIVES ET TECHNIQUES :*

Venue/ Lieu : Route des Dunes – 59279 LOON PLAGE
Time/ Horaire : Prévisionnel ci-joint

Competitors must present the following documents:
- driver's license or motorcycle sports certificate
- valid FIM license
- identity card or passport
- for MINORS, the presence of a parent or guardian with parental authorisation is compulsory, and an identity document must be presented to the organizer in order to verify the family relationship with the minor rider.
- The organizer will provide each competitor with a means of identification, which must be worn during the event. A wristband will be issued to the driver, who must attend the administrative checks in person. Two bracelets will be issued to mechanics and one to panelists, who must be at least 16 years of age. - Strict controls will be carried out.

Please note: any competitor caught riding on the course or on the surrounding dunes before the event will not be allowed to start and will not be entitled to any reimbursement. Any driver behaving dangerously on or off the track will be excluded from the rankings. Drivers are responsible for their companions and technical staff.

Les concurrents devront impérativement présenter les documents suivants :
- *permis de conduire ou certificat d'aptitude au sport motocycliste*
- *licence FIM valide*
- *carte d'identité ou passeport*
- *pour les MINEURS, présence obligatoire d'une personne agissant en qualité de père, de mère ou de tuteur ave une autorisation parentale et présenter à l'organisateur une pièce d'identité afin de vérifier le lien de parenté avec le pilote mineur.*
- *L'organisateur remettra à chaque concurrent, un moyen d'identification dont le port sera obligatoire durant l'épreuve. Il sera remis un bracelet au pilote qui aura obligation de se présenter en personne aux vérifications administratives. Il sera remis deux bracelets mécanos et un panneauteur qui devront être âgés de 16 ans révolus.*
- *Des contrôles stricts seront opérés.*

Attention: tout concurrent qui sera surpris avant l'épreuve à circuler sur le parcours ou sur les dunes environnantes sera interdit de départ et ne pourra prétendre à aucun remboursement. Tout pilote ayant un comportement dangereux sur la piste ou en dehors sera exclu du classement. Les pilotes sont responsables de leurs accompagnateurs et de leur staff technique.

7. *INSURANCE /ASSURANCE :*

In accordance with FIM Sporting Code Art. 110.1.1 et Art. 110.1.3 /
Conformément au Code Sportif l'Art. 110.1.1 et l'Art. 110.1.3.

8. *PROTEST AND APPEALS / RECLAMATIONS ET APPELS :*

In accordance with FIM Disciplinary and Arbitration Code / Conformément au Code Disciplinaire et d'Arbitrage.

9. *PRIZE-GIVING CEREMONY / CEREMONIE DE REMISE DES PRIX :*

Venue of the prize-giving ceremony /Lieu de la cérémonie de remise des prix :

Time/ *Horaire* : Podium à l'issue de la course

Place and date/ *Lieu et date* : 26 et 27 octobre 2024

The Clerk of the Course/ *Directeur de Course* : Frédéric SCHOTS

Enclosed:

- **Appendix 1 / Annexe 1 : Map of the circuit/ *Plan du circuit***
- **Appendix 2 / Annexe 2 : Additional Information/ Informations complémentaires**

Appendix 1 / Annexe 1: Map of the circuit / Plan du circuit

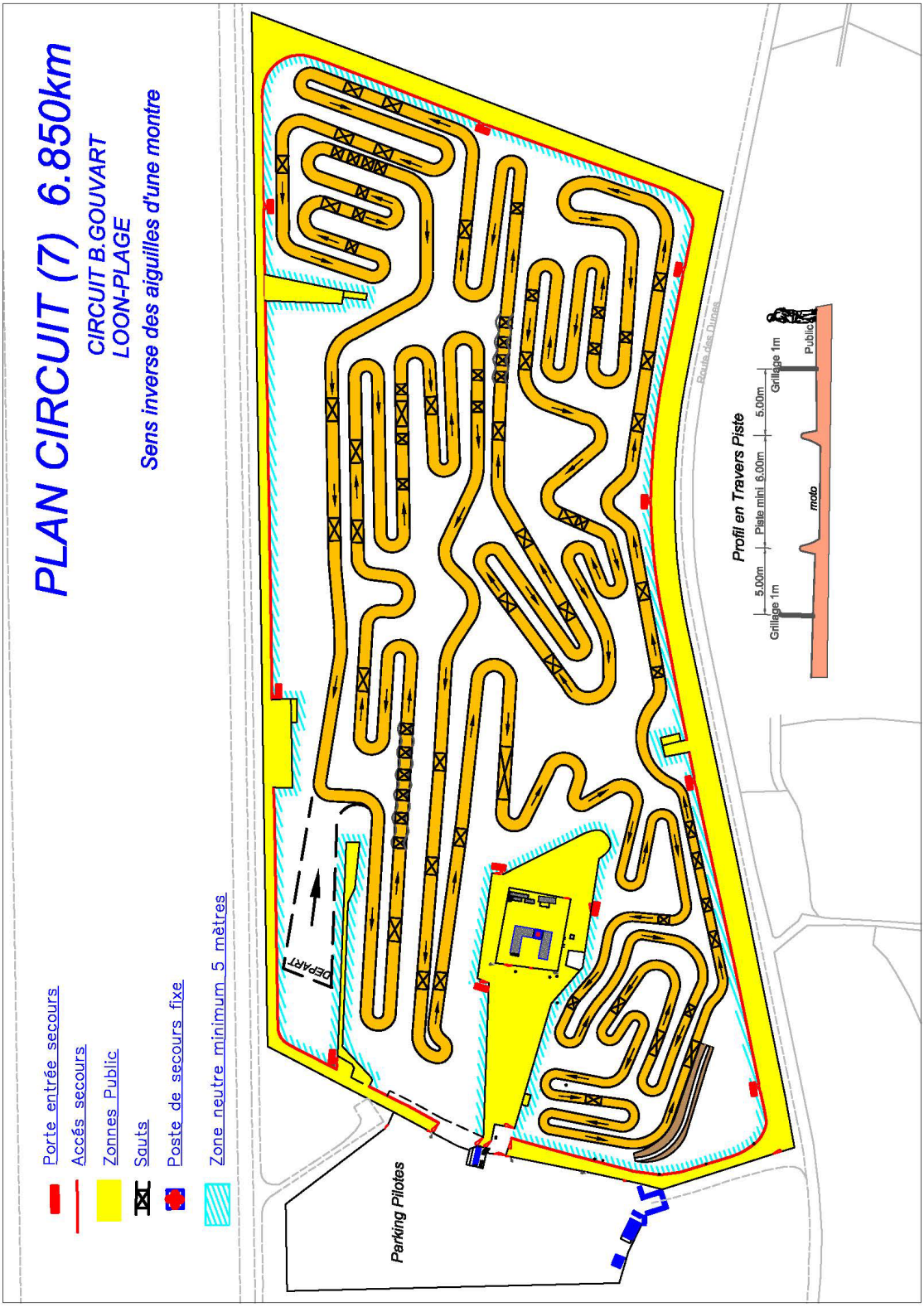

Appendix 2 / Annexe 2 :
Additional Information/ Informations complémentaires

10. *BIBS AND RACE NUMBERS / DOSSARDS ET NUMEROS DE COURSE*

- Sponsors on race numbers are compulsory. The MOTO CLUB DU LITTORAL will provide all riders with a race number - excluding yellow and pink race numbers.
- Riders are required to equip their machines with plates in the color corresponding to their category (supplied by the organizer). Numbers are black for plates with a yellow or white background. Numbers are white for plates with pink, blue or red backgrounds. Motorcycles must be equipped with 3 plates (1 front and 2 side). Quads must be fitted with 2 plates (1 on the front and 1 on a rear support - bib-type). Drivers must comply with this charter or face penalties.

- *Les sponsors présents sur dossards sont obligatoires. Le MOTO CLUB DU LITTORAL fournira à tous les pilotes un dossard – hors dossards jaunes et roses.*
- *Les pilotes sont tenus d'équiper leur machine de plaque de la couleur correspondante à leur catégorie (fournies par l'organisateur° Les numéros sont noirs pour les plaques à fond jaunes ou blanches. Les numéros sont blancs pour les plaques à fond roses, bleues ou rouges. Les motos doivent être équipées de 3 plaques (1 frontale et 2 latérales). Les Quads doivent être équipés de 2 plaques (1 frontale et 1 sur support arrière - type bavette -). Les pilotes doivent obligatoirement respecter cette charte sous peine de sanction.*

11. REFUEL AREA – PARC FERME – PRE-GRID ENTRANCE / PARC RAVITAILLEMENT – PARC FERME - ENTREE EN PRE GRILLE

The rider must respect the timetable communicated via the ENGAGE SPORTS website and on the MOTO CLUB DU LITTORAL LOON PLAGE FB page.
Le Pilote est tenu de respecter les horaires qui lui seront communiqués via le site ENGAGE SPORTS et sur la page FB MOTO CLUB DU LITTORAL LOON PLAGE.

12. SIGNALLING AND REFUELLING AREAS / ZONES DE PANNEAUTAGE ET RAVITAILLEMENT

Signalling and refuelling areas will only be accessible to persons wearing a wristband (either mechanic or panellist). Access to the service park is forbidden to young people under 16, except for drivers taking part in the current race.
A dedicated area reserved for MOTO CLUB DU LITTORAL riders may be set up in

the service park.
Checks will be carried out at the entrance to these areas.
Drivers must also ensure that their wristband is clearly visible in the event of a check.
No combustion engine tools are allowed in the pit area.
Les zones de panneautage et de ravitaillement ne seront accessibles qu'aux personnes munies d'un bracelet (soit mécano, soit panneauteur). L'accès au parc d'assistance est interdit aux jeunes de moins de 16 ans, hormis aux pilotes participants à la course en cours.
Il pourra être mis en place un espace dédié et réservé aux pilotes du MOTO CLUB DU LITTORAL dans le parc ravitaillement.
Des contrôles seront effectués à l'entrée de ces zones
Les pilotes devront veiller également à ce que leur bracelet soit bien visible en cas de contrôle
Tout outillage à moteur thermique dans le parc de ravitaillement est interdit.

13. ENGAGEMENT DU PILOTE - - PLAN VIGIPIRATE

The rider and accompanying persons undertake to submit to the controls imposed by the organizer as part of the Vigipirate plan (visual inspection of trucks, cars, camping cars, trailers, etc.).
Le pilote et ses accompagnateurs s'engagent à se soumettre aux contrôles dictés par l'organisateur dans le cadre du plan Vigipirate (contrôle visuel des camions, voitures, camping-cars, remorques, etc…).